

- Comparaison, pour une même période, des chiffres d'affaires de plusieurs exercices comptables.
- Impression ou visualisation d'un document comportant tous les comptes (à l'intérieur d'un même groupe : 40 - 41 par exemple) qui n'ont pas été mouvementés depuis une date choisie par l'utilisateur.
- Possibilité d'imprimer un document clients/fournisseurs, classé par C.A. La part du C.A. réalisé, ainsi que le pourcentage, seront mis en évidence par rapport au C.A. global de la société.

- Virements, prélèvements, chèques, cartes bancaires, etc.) avec génération, selon les types de paiement, d'une édition papier, disquette ou par lien direct avec la banque (norme ETEBAC et fichiers QIF).
- Suivi des effets expédiés, en attente d'acceptation, à relancer, retournés acceptés, remis en banque, etc.
- Gestion de l'échéancier, des impayés, relances des clients par téléphone, e-mail, courrier ou fax.
- Édition de la balance âgée.
- Liste des règlements sous forme d'écritures comptables ou non, etc.
- Module complet de suivi des relances clients avec personnalisation de filtres avancés.

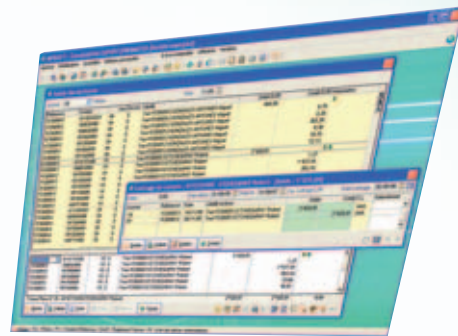

## Module Financier

- Commun avec la Gestion EXPERT, Financier évite la contrainte des ressaisies d'informations déjà connues.
- Saisie des règlements, gestion multi-devises.
- Pointage des échéances avec gestion des écarts de règlements. Possibilité de pointage automatique en création de règlement.
- Possibilité de solder des échéances qui ne seront jamais réglées.
- Gestion des remises en banque selon les modes de paiement choisis (espèces, traites, L.C.R., etc.).

Fonctionnalités de la Comptabilité	GAMME HUIT	GAMME EXPERT®	GAMME XCS®
Aide en ligne contextuelle	•	•	•
Saisie intuitive des pièces	•	•	•
Assistant de clôture de l'exercice	•	•	•
Module de liaison Entreprise/Expert-comptable	•	•	•
Gestion du risque client	•	•	•
Éditions en mode de regroupement dynamique VDR	•	•	•
Gestion budgétaire	•	•	Analytique & Comptable
Suivi de Trésorerie : balance âgée, échéancier mensuel	-	•	•
Lettrage automatique	-	•	•
Hiérarchie analytique	•	Mono-axe	Multi-axe
Aide à la révision des comptes	•	•	Dynamique en mode VDR
Assistant de déclaration de T.V.A. Agréé CERFA	-	-	•
Virements internationaux	-	-	•
Outils de reporting	-	-	•
Plan comptable de tiers	-	-	•
Base de données ORACLE®	-	-	•

### APPLICATIONS REQUISES :

Envoi d'e-mails : Outlook Express®, Outlook® (MS Office), Eudora ou autre client de messagerie compatible Simple MAPI. Envoi de fax : Microsoft Fax Service®, Services SMS et CTI : SMStoB®, Click CTI®, PhonePC®, Cartographie : Microsoft MapPoint® 2002 ou 2004. PDF : Acrobat Reader®, Navigateur Internet : Internet Explorer® (obligatoire, version 6 ou toute version ultérieure).

### CONFIGURATION POSTE CLIENT :

Ordinateur récent de moins de 2 ans, 1 Go de RAM, Windows® 2000 SP2, XP Pro ou Vista\*. Toute configuration supérieure améliorera sensiblement les performances.

### CONFIGURATION SERVEUR :

Le serveur pourra être dédié à l'utilisation des produits APISOFT ou partagé. Si vous optez pour cette seconde solution, adaptez la puissance de l'ordinateur en conséquence. Ordinateur récent de moins de 2 ans, 1 Go de RAM, Windows® 2000, XP Pro ou Vista\*. Toute configuration supérieure améliorera sensiblement les performances.

### CONFIGURATION MONOPOSTE :

Ordinateur récent de moins de 2 ans, 1 Go de RAM, Windows® 2000 SP2, XP Pro ou Vista\*. Toute configuration supérieure améliorera sensiblement les performances.

\*Systèmes d'exploitation non supportés : Windows® 95, 98, NT.

Toutes les marques citées sont la propriété de leurs dépositaires respectifs. Les caractéristiques citées sont indicatives et susceptibles de modifications sans préavis et sans responsabilité de la part de l'éditeur. Elles correspondent à la version complète du logiciel, tous modules confondus.



## Pourquoi une formation est-elle indispensable ?

La richesse fonctionnelle des solutions APISOFT simplifie votre gestion au quotidien et vous fait bénéficier de nouveaux axes décisionnels. Néanmoins, seule une formation personnalisée auprès d'un professionnel compétent et agréé par l'éditeur vous permettra d'appréhender, au mieux et plus rapidement, les différentes possibilités du logiciel pour rentabiliser votre investissement de façon optimale.

À titre indicatif, APISOFT préconise un temps minimum de formation de 14 heures sur la Comptabilité EXPERT.\*

Les formations sur les solutions APISOFT sont directement assurées par notre réseau de revendeurs, formés par nos soins, dont les compétences et les connaissances sont régulièrement mises à jour.

Votre revendeur saura définir avec vous les axes d'une formation adaptée à vos besoins et personnalisée, en fonction de vos attentes et de vos compétences.

\* Temps moyen constaté en heures, hors services personnalisés et paramétrages spécifiques.

CONTACTEZ VOTRE REVENDEUR

www.apisoft.com

Paye  
Financier  
Gestion  
Prospects  
Caisse

# Comptabilité GAMME EXPERT®

Immobilisations  
Liasse Fiscale  
Site internet/e-commerce

La Comptabilité EXPERT est conçue pour s'intégrer et être immédiatement opérationnelle au sein de l'entreprise : plan comptable livré en standard, guides à la saisie des écritures, gestion de l'analytique, etc. L'interface transparente avec la Gestion EXPERT permet la récupération en Comptabilité de la plupart des informations issues de celle-ci. En choisissant Comptabilité EXPERT, vous êtes assuré d'acquiescer une solution fiable, pérenne et évolutive.

## Sécurité et personnalisation

- Aucune limitation du nombre de dossiers ou des sociétés.
- Droits d'accès par option et utilisateur avec historique permettant la visualisation des collaborateurs et des options choisies, très intéressant pour les cabinets comptables.
- Définition des contrôles et autorisations de saisie (pièce déséquilibrée, saisie négative, caisse créditrice, écart de lettrage, gestion des devises, etc.).
- Définition de périodes prédéfinies, exercice N, N+1, mois courant/précédent, etc., permettant d'accélérer la saisie des dates.
- Possibilité d'ajouter des champs supplémentaires (date, numérique, alphanumérique, choix, etc.), afin de personnaliser entièrement les fichiers en les adaptant parfaitement aux besoins de chaque société.
- Sauvegarde et restauration des contextes et des paramétrages des états de sortie des éditions, pour chaque poste de travail.
- Personnalisation des principaux écrans de saisie (écritures, consultations, rapprochement bancaire, etc.), afin de répondre aux habitudes de chaque utilisateur ou de chaque poste de travail (pour les utilisations en réseau). Choix possibles des colonnes, de l'ordre de saisie, d'informations complémentaires, etc.
- Définition des options par compte ou groupe de comptes : comptes lettrables, avec échéancier, analytique et ventilation par défaut, compte gelé, modes de règlement, adresse, etc.

- Paramétrage des listes avec mémorisation des tailles des colonnes, couleurs, classements pour des recherches ultérieures, filtres sur une ou deux colonnes, autofiltres, filtres instantanés, etc.
- Libre personnalisation de la barre d'icônes : possibilité d'ajouter les icônes les plus fréquemment utilisées et de masquer celles inusitées.
- Assistants de sauvegarde (manuelle ou planifiée), restauration et archivage des données conformes aux exigences légales.

## Plan comptable

- Sens de saisie préférentiel, pour chaque compte, lors de la saisie des écritures.
- Possibilité de saisir deux types de libellés, abrégé ou non.
- Possibilité de mettre des comptes en sommeil.
- Possibilité de rattacher une famille à un compte, afin d'obtenir des états financiers en fonction de familles ou sous-familles.
- Adresses des clients et fournisseurs permettant une gestion automatique de l'envoi des relances, des e-mails, des S.M.S., des fax-mailings ou mailings.
- Possibilité de rattacher des modes de règlement aux Comptes Clients et Fournisseurs, afin d'automatiser la gestion de la trésorerie.
- Multiples possibilités de paramétrages par défaut : lettrages, cumuls, échéanciers pendant la saisie, compte gelé au débit ou crédit, avertissement si compte créditeur, collectifs, etc.

- Gestion de l'unité de vente, de la quantité.
- Contrôle de cohérence et d'effacement des comptes mouvementés, etc.
- Envoi de fax et de S.M.S., ouverture aux principaux C.T.I. du marché, permettant notamment de passer des appels téléphoniques depuis les champs de type Téléphone, Télécopie, Portable.

## Saisie des écritures

- Génération des écritures d'abonnement (loyer, électricité, leasing, etc.) pour les intégrer automatiquement à une date fixée par l'utilisateur.
- Import automatique et sans ressaisie des écritures en provenance des logiciels APISOFT compatibles : Gestion, Paye, Financier.
- Choix des fichiers de transfert comptable à importer.
- Multiples contrôles de cohérence : journal déséquilibré, compte ne correspondant pas au journal, caisse créditrice, date incohérente, etc.



LA GESTION DIFFÉREMMENT

