

- Historique de tous les mouvements de caisse.
- Suivi des ventes par famille.
- Résultats par vendeur et par heure.
- Réédition de clôture et de bande contrôle.
- Transfert en Comptabilité des écritures issues des tickets : génération des journaux d'achats et de ventes sans ressaisie.

Soldes et promotions

- Gestion des soldes et des opérations commerciales.
- Cartes de fidélité, points de fidélité : remises en pourcentages, articles cadeau, chèques cadeau, etc.

Back Office

- Chaîne des ventes : devis, commandes, bons de livraison, factures, bons de retour, édition des relevés de factures.
- Chaîne des achats : demandes de prix, commandes automatiques de réassort, commandes manuelles, réceptions manuelles et automatiques, bons de réception, renvois de marchandises, factures.
- Transfert des documents d'achats et de ventes sans ressaisie.
- Gestion de stock : entrées, sorties de stock, inventaires, etc.

Editions

- Facturettes et factures : impression sur l'imprimante gestion ou l'imprimante tickets.
- Édition des notes de frais directement accessible depuis la vente comptoir.

- Personnalisation et impression des étiquettes codes-barres pour vos articles, cartes de fidélité, badges employés, etc.
- Édition des règlements : récapitulatif par mode de règlement, numéro de Z, etc.
- Impression des cartes de fidélité.
- Aperçu écran et aperçu dynamique avec réorganisation et classement en temps réel de l'édition selon les critères souhaités.
- Exports Excel, PDF, traitement de texte, envoi automatique par e-mail.

Statistiques

- Calcul automatique du commissionnement sur la période et les employés de votre choix.
- Suivi du chiffre d'affaires et de la fréquentation.
- Études des plages horaires, par jour de semaine et par gamme de prix.



- Suivi des résultats sur objectifs de vente de vos employés.
- Synthèse d'activité du point de vente : tableaux chiffrés ou graphiques 3D.

Gestion des périphériques

- Utilisation avec écran tactile ou standard.
- Clavier rélégendable, souris, etc.

- Afficheur client.
- Tiroir-caisse, ouverture automatique à l'encaissement du règlement.
- Lecteur de cartes bancaires (TPE).
- Lecteur codes-barres (douchette ou scanner).
- Imprimante tickets.
- Imprimante chèques.
- OPOS générique assurant une compatibilité étendue avec pratiquement tous les matériels.

Module Financier

- Commun à Point de Vente et à Comptabilité APICOMMERCE, le module Financier évite la ressaisie d'informations déjà connues. Il permet de réduire rapidement l'encours client et les risques financiers.
- Saisie des règlements clients et fournisseurs.
- Pointage des échéances avec gestion des écarts de règlements.
- Remise en banque des règlements (espèces, chèques, virement, etc.) et génération d'un bordereau, d'un fichier informatique ou directement à la banque via ETEBAC.
- Gestion automatique de l'échéancier en fonction des règlements des factures clients et fournisseurs, avec possibilité de modifications à tout moment.
- Gestion de l'échéancier et des impayés.
- Edition automatique des lettres de relance.
- Module complet de suivi des relances clients.
- Édition de la balance âgée.
- Édition et transfert automatique en Comptabilité, etc.

Toutes les marques citées sont la propriété de leurs détenteurs respectifs. Les caractéristiques citées sont indicatives et susceptibles de modifications sans préavis et sans responsabilité de la part de l'éditeur. Elles correspondent à la version complète du logiciel, tous modèles confondus. APICOMMERCE (S) - C0611010



Point de Vente

Point de Vente répond à tous les besoins de gestion et d'encaissement des commerçants : saisie rapide des tickets, encaissement de tous les modes de paiement, cartes de fidélité, promotions, suivi du stock en rayon, tailles et couleurs, dates de péremption, codes-barres, clôtures de caisse/magasin, commissionnement des vendeurs, etc.

CACHET REVENDEUR



Configuration minimale : Processeur Pentium IV - 512 Mo RAM - Carte graphique supportant une résolution de 800x600 - Microsoft Windows® 2000, XP, 120 Mo d'espace libre avant l'installation.
Configuration conseillée : Processeur Dual Core - 1 Go RAM - Carte graphique supportant une résolution de 1024x768 - Microsoft Windows® Vista, XP, 120 Mo d'espace libre avant l'installation. Toute configuration supérieure améliorera sensiblement les performances.
Périphériques supportés : Tous les périphériques compatibles OPOS générique.



Point de Vente

Utilisable en mode écran tactile ou clavier, retrouvez grâce à Point de Vente, tous les automatismes et la rapidité d'encaissement d'une caisse enregistreuse ainsi que la puissance d'un logiciel de gestion.

Point de Vente répond à tous les besoins de gestion Front Office* que Back Office* des commerçants : saisie rapide des tickets de caisse, codes-barres, encaissements tous modes de paiement, mise en attente et rappel de tickets, cartes de fidélité, promotions, soldes, contrôle et clôture de caisse, suivi des vendeurs, etc.

Au-delà des opérations de caisse à proprement parler, **gérez également vos vendeurs, vos stocks, vos clients et fournisseurs...**

Optimisez l'exploitation de votre point de vente, de la prise de commande jusqu'au transfert en Comptabilité.

Articles

- Gestion des gammes : organisez votre stock par tailles, couleurs, etc.
- Personnalisation des collections : été, automne, hiver ou hommes, femmes, enfants, etc.
- Vente d'articles par lot avec suivi automatique des dates de péremption.



- Codes-barres : Identifiez instantanément chaque article par son code-barres.

- Numéros de série, lots et nomenclatures.
- Gestion des articles repris et échangés.
- Gestion des articles à prix bloqués.
- Gestion de la perte.
- Libellé court affiché sur le ticket.
- Association d'image à chaque article facilitant la création de vos catalogues.
- Gestion multi-tarifs et des exceptions tarifaires.
- Articles de remplacement automatiquement proposés en cas de rupture de stock.
- Commandes de réassort automatiques selon les stocks minimums fixés.
- Champs supplémentaires personnalisables.

Clients

- Suivi de la solvabilité : information en temps réel sur le reste dû, les incidents de paiements, etc.

- Mise à jour automatique des cartes de fidélité : lors du passage en caisse.
- Tarifs clients personnalisables.
- Gestion des frais de port et des tiers payeurs.
- Possibilité de bloquer certains comptes clients : mauvais payeurs, montant d'en-cours dépassé, etc.
- Paiements sur relevés de factures.
- Mémorisation des dates de première/dernière visite et du nombre de visites.

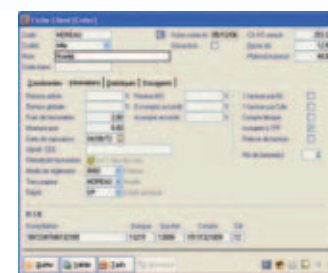

- Champs supplémentaires personnalisables.

Vendeurs / Caissières

- Identification instantanée des vendeurs au comptoir.
- Création de badges employés facilitant l'identification en caisse.
- Gestion des droits d'accès par employé.
- Commissions de vente : personnalisation des tables de calcul, calcul automatique des commissions (fixes et pourcentage).
- Suivi des objectifs de vente et palmarès des vendeurs.
- Suivi des absences, gestion des dates de retour prévues.
- Pointage des employés sur le planning.
- Gestion des langues parlées et des compétences propres à chaque employé.

Planning

- Planning mensuel ou quotidien des employés.

- Ajout de plages horaires directement dans l'interface du planning.
- Déplacement des plages horaires par simple glisser/déposer.

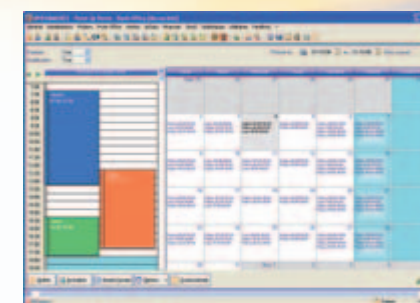

- Impression des horaires du jour ou du mois.
- Présentation instantanée des cumuls des heures des employés sur la période.

Personnalisation des écrans et menus

Profils de caisses métiers livrés en standard : prêt-à-porter, chaussures, maroquinerie, maisons de la presse, bureaux de tabac, librairies, fleuristes, charcuteries, boucheries, épicerie, boulangeries, pâtisseries, poissonneries, fromagers, primeurs, fruits et légumes, tout commerce de proximité, etc.

- Caisse 100% paramétrable.
- Affectation d'un article à chaque bouton, permettant de retrouver chaque article à l'endroit habituel.
- Nombre illimité de boutons et de groupes paramétrables offrant un accès direct aux fonctions courantes.
- Personnalisation totale de la palette de caisse, fonctions renommables.
- Accès instantané aux fonctions de caisse par raccourcis clavier personnalisables.
- Création de groupes et catégories d'articles selon la nature de votre activité et vos besoins.
- Système exclusif de navigation rapide parmi les options de caisse.
- Gestion totale du comptoir par écran tactile et clavier/souris.

Caisse

- Rapidité de saisie : localisation instantanée des articles, impression automatique des tickets.
- Saisie des ventes et règlements sur écran tactile avec boutons texte ou photo.
- Gestion de toutes les opérations de caisse courantes : remise, sous-total, rendu, offert, fusion de tickets, etc.
- Prise en charge transparente des cartes fidélité, bons d'achats, périodes de soldes et promotions.
- Gestion du retour de marchandises avec remboursement ou avoir.
- Encaissement des règlements, rendu de monnaie.
- Gestion des entrées/sorties particulières.



Encaissements

- Mise en attente et rappel des tickets.
- Gestion des lignes et tickets offerts.
- Gestion de tous les modes de règlements : espèces, chèques, cartes bancaires, bons d'achats, etc.
- Interface du logiciel avec les imprimantes tickets, chèques et les lecteurs de cartes bancaires (TPE).
- Gestion des règlements en plusieurs fois et plusieurs modes de paiement.
- Pointage intuitif des règlements.

Clôture

- Édition de clôture de caisse : X et Z.
- Édition de clôture du magasin : GTX et GTZ.

* Front Office / Back Office :
Un seul logiciel, mais deux interfaces différentes pour vous aider à mieux gérer chaque aspect de votre métier... Utilisez chaque application en fonction de l'activité envisagée. Bénéficiez du partage de données en temps réel entre les deux applications.
Front Office : Le logiciel de caisse compact. Tout ce dont vous avez besoin, et uniquement ce dont vous avez besoin, pour gérer rapidement et efficacement votre comptoir...
Back Office : Le logiciel de caisse totalement intégré à la solution de gestion. Passez instantanément du comptoir, à la gestion du stock, ou à l'édition de statistiques et profitez d'une chaîne des ventes et d'une chaîne des achats complètes.