



Paye

La Paye APICOMMERCE a été spécialement conçue pour traiter les salaires et les déclarations sociales des employés des boutiques, des restaurants et des salons de coiffure : Intérimaires, primes, commissionnement, suivi des heures travaillées, congés, etc. Des paramétrages livrés en standard avec le logiciel faciliteront sa mise en place et son utilisation quotidienne : rubriques, formules, tables de calcul, analytique.

Employés : Vendeurs/ Serveurs/Coiffeuses

- Adresse, mode de paiement, gestion bancaire, qualification, catégorie, échelon.
- Définition du mode de rémunération (net ou brut), calcul automatique de l'ancienneté.
- Gestion des contrats de travail, des congés payés, des acomptes.
- Initialisation des cumuls du salarié permettant la gestion d'une paye en cours d'exercice.

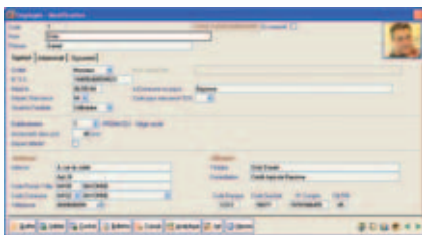

- Répartition analytique par salarié.
- Visualisation rapide des bulletins et des cumuls, historique à l'écran des bulletins réalisés.
- Association de documents de tous types à la fiche du salarié (textes, tableaux, courriers, etc.).

Rubriques de bulletins

- Création et modification de tous les types de rubriques : gains, avantages, cotisations salariales et patronales, abattements, retenues sur le net, etc.
- Possibilité de saisir ou de modifier des formules de calcul à l'intérieur d'une rubrique.
- Possibilité de réaliser une gestion au "treizième" des plafonds de la Sécurité Sociale.
- Paramétrage des tables de calcul avec fourchettes ou valeurs.
- Activation automatique des rubriques sur une périodicité choisie (treizième mois par exemple).
- Gestion des comptes comptables en vue d'un transfert en comptabilité (ou envoi à votre expert-comptable) du journal de paye.

Saisie de bulletins

- Possibilité de créer des plans de paye par catégorie de personnel (vendeurs, serveurs, coiffeuses, cadres, etc.).
- Saisie manuelle des bulletins, ou automatisation de la saisie par rapport au plan de paye ou au dernier bulletin.
- Possibilité de créer un nombre illimité de bulletins dans un mois, pour un même salarié, de modifier un bulletin déjà saisi, d'introduire du texte directement dans le bulletin, de modifier ou de créer des rubriques, de rattacher des imputations analytiques à chaque ligne de bulletin.
- Possibilité de saisir, au quotidien, les informations concernant vos salariés dans un registre qui sera automatiquement récupéré lors de la création des bulletins de paye.
- Gestion de l'abattement, de l'ancienneté, des heures d'absence, des tranches de Sécurité Sociale.
- Régularisation automatique ou manuelle des cotisations avec prise en compte des saisies précédentes.

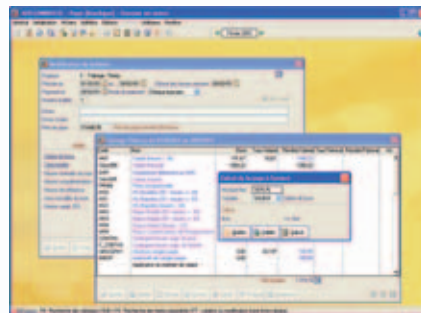

- Possibilité de saisir, journalièrement, les honoraires des différents prestataires pour une récupération automatique dans la D.A.D.S-U.
- Ordres de virements bancaires sur papier, sur disquette ou via ETEBAC.
- Calcul de la paye à l'envers.

Éditions

- Puissant outil avec possibilité de modifier les éditions existantes et d'en créer de nouvelles.
- Bulletins de salaire sur papier blanc ou pré-imprimé avec possibilité d'insertions de logos.

- Conversion en PDF de toutes les éditions écran.
- État des cotisations à payer avec sous-total par organisme et par période.
- Livre de paye et journal de paye.
- Fiche individuelle.
- Édition des congés et repos compensateurs.
- Liste des rémunérations payées en fonction du type : chèque, virement, espèces.

D.A.D.S-U.

Traitement de la D.A.D.S-U (module en option) :

- D.A.D.S-U. type : T.D.S., I.R.C., I.P.
- Récupération automatique des informations saisies, cumuls de l'exercice de paye.
- Interface de saisie ergonomique avec multiples contrôles (possibilité de générer un rapport), etc.
- Édition des informations saisies à tout moment.
- Génération du fichier à transmettre via les portails de télé-déclaration en ligne.
- Contrôle de cohérence du fichier D.A.D.S-U. généré.

Utilitaires

- Méthodes personnalisées et planning des sauvegardes.
- Restaurations.
- Copie des données d'une société vers une autre.

Paramétrages et préférences

- Gestion des droits d'accès par option et par utilisateur.
- Mémorisation et impression des réglages de préférences permettant d'adapter la Paye APICOMMERCE au plus près des besoins de chaque commerce.
- Multiplicité des paramétrages des états de sortie, en fonction de chaque poste de travail, avec sélection des colonnages, ordres de saisie, informations complémentaires à prendre en compte, etc.
- Paramétrage des fenêtres de recherche avec mémorisation des tailles des colonnes, couleurs, classements, filtres, etc.

CACHET REVENDEUR



Configuration minimale : Processeur Pentium IV - 512 Mo RAM - Carte graphique supportant une résolution de 800x600 - Microsoft Windows® 2000, XP. 120 Mo d'espace libre avant l'installation.

Configuration conseillée : Processeur Dual Core - 1 Go RAM - Carte graphique supportant une résolution de 1024x768 - Microsoft Windows® Vista, XP. 120 Mo d'espace libre avant l'installation. Toute configuration supérieure améliorera sensiblement les performances.