



# Comptabilité

**La Comptabilité APICOMMERCE vous permet de bénéficier d'une récupération automatique des écritures issues des logiciels Point de Vente, Restaurant, Salon de Coiffure, Paye et Financier APICOMMERCE.**

**Cette interface, synonyme de gain de temps considérable, vous libère de toute double saisie et élimine les risques d'erreurs. Le lettrage, les balances, la comptabilité analytique ou budgétaire seront eux aussi largement facilités.**

# Comptabilité

## Saisie et écritures

- Aide à la saisie des écritures comptables, facilitant la création des pièces les plus courantes de l'activité de votre établissement.
- Positionnement automatique dans la liste du plan comptable, en fonction de la racine saisie.
- Génération des écritures d'abonnement (loyer, électricité...) pour intégration automatique à une date fixée par l'utilisateur.
- Lettrage automatique pendant la saisie, gestion de la T.V.A. sur encaissements.

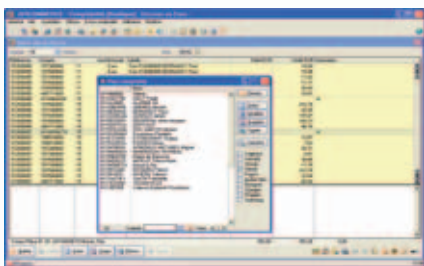

- Possibilité de saisir les journaux de trésorerie tel un relevé bancaire, par l'initialisation de certaines préférences.
- Touche de raccourci pour l'appel des pièces automatiques propres à la vente comptoir.
- Création du Plan Comptable avec des lettres et des chiffres (9 caractères) et possibilité de rattacher à chaque Compte Client et Fournisseur, une adresse et un mode de paiement, afin de faciliter l'envoi de lettres de relance et le suivi de l'échéancier (via le module Financier).
- Recherche d'un mouvement dans un compte, suivant une multitude de critères : date, pièce, montant, etc.
- Contrôles de cohérence : journal déséquilibré, compte inexistant, compte ne correspondant pas au journal, par exemple un compte de la classe 6 dans un journal de ventes, etc.
- Éditions et consultations des journaux, de la balance, avec possibilité de regroupement et de sous-totalisation (détail des comptes à 9 chiffres, sous-total à 3 chiffres, etc.), édition du grand-livre, du bilan, du compte de résultat.
- Réimputation d'écritures par comptes et par journaux.
- Possibilité de consulter les échéances associées à Point de vente, Restaurant et Salon de coiffure APICOMMERCE.

## Travaux extra-comptables

- Déclaration de T.V.A. sur Cerfa CA3 agréé.
- Lettrage automatique ou manuel des comptes, par rapprochement de montants, numéro de pièce, solde.

## Comptabilité budgétaire

- Saisie de budgets sur les comptes de charges et produits, analyse budgétaire par compte, suivi des écarts entre le "Prévu" et le "Réalisé" par période et par compte.
- Possibilité de regrouper plusieurs comptes, afin d'obtenir un cumul pour un ensemble de comptes budgétisés.

## Comptabilité analytique

- Nombre de postes (ou sections) analytiques illimités.
- Imputation analytique des écritures par montant ou en pourcentage.
- Édition des grands-livres, balances, comptes de résultat par poste analytique.

## Statistiques

- Comparaison, pour une même période, des chiffres d'affaires de plusieurs exercices.



- Édition d'un état comprenant, pour une période définie, les ventes et achats consommés, avec analyse en données brutes et en pourcentages.
- Impression d'un état comportant tous les comptes non mouvementés depuis une date précise.

## Clôture

- Clôture mensuelle par journal, assistant de clôture annuelle avec création des reports à nouveau.

- Bilan et compte de résultat sous présentation CERFA, entièrement paramétrables, tant sur la forme que sur le contenu.
- Nouveau module visant à faciliter la communication avec l'expert-comptable : exports d'écritures, intégration des régularisations, imports et exports de balances.

## Utilitaires

- Sauvegardes personnalisées et planifiées.
- Restaurations, purges.
- Copie des données d'une société vers une autre.

## Module Financier

- Commun avec Point de Vente, Restaurant et Salon de Coiffure APICOMMERCE, Financier évite la contrainte des ressaisies d'informations déjà connues.
- Pointage des échéances avec gestion des écarts de règlements. Possibilité de pointage automatique en création de règlement.
- Possibilité de solder des échéances qui ne seront jamais réglées.
- Remise en banque des règlements (espèces, chèques, virement, etc.) et génération d'un bordereau, d'un fichier informatique ou directement à la banque via ETEBAC.
- Gestion de l'échéancier et liste des règlements.
- Module complet de suivi des relances clients (par téléphone, e-mail, courrier ou fax), avec personnalisation de filtres avancés.

## Paramétrages et préférences

- Nombreuses possibilités permettant d'adapter le logiciel aux besoins spécifiques de chacun.
- Gestion des droits d'accès par option et par utilisateur.
- Multiplicité des paramétrages des états de sortie, en fonction de chaque poste de travail, avec possibilité de modifier les principaux écrans de saisie (colonnes, fenêtres de sélection, etc.), ordres de saisie, informations complémentaires à prendre en compte, etc.
- Paramétrage des fenêtres de recherche avec mémorisation des tailles de colonnes, couleurs, classements, filtres, etc., pour des recherches ultérieures.
- Mémorisation et impression des réglages de préférences.

CACHET REVENDEUR



**Configuration minimale :** Processeur Pentium IV - 512 Mo RAM - Carte graphique supportant une résolution de 800x600 - Microsoft Windows® 2000, XP 120 Mo d'espace libre avant l'installation.

**Configuration conseillée :** Processeur Dual Core - 1 Go RAM - Carte graphique supportant une résolution de 1024x768 - Microsoft Windows® Vista, XP 120 Mo d'espace libre avant l'installation. Toute configuration supérieure améliorera sensiblement les performances.